[illegible]

Realizzazione: Associazione Bibliofili Bernardino Misinta. Copyright: Biblioteca Queriniana Brescia.

CANON MAT	I MAR	IN QUO LUC	IIII IOH
VIII	II	VII	X
XI	IIII	X	VI
XI	IIII	X	XII
XI	IIII	X	XVIII
X	IIII	X	XXVIII
XIIII	V	XIII	XV
XXIII	XXVII	XVII	XLII
XXIII	XXVII	XXXIIII	XLII
XXIII	XXVII	XLII	XLVI
LXV	XX	XXXVII	XXXVIII
XCVIII	XCVI	CXVI	CXX
XCVIII	XCVI	CXVI	CXI
XCVIII	XCVI	CXVI	XL
XCVIII	XCVI	CXVI	CXLIIII
XCVIII	XCVI	CXVI	CXXVIII
XCVIII	XCVI	CXVI	CXXXI
CXXXIII	XXXVII	LXVII	CVIIII
CXLI	L	XVIIII	LVIIII
CXLII	LI	XX[illegible]	XXXV
CXLVII	LXIII	XCIII	XLVIIII
CLXVI	LXXXII	XCIIII	LXXIIII
CLXVI	LXXXII	XCIIII	XVII
CCVIIII	CXVIIII	CCXXXIIII	C
CCXI	CXXI	CCXXXVIII	XXI
CCXX	CXXII	CCXXXVIII	LXXXV
CCXX	CXXVIIII	CCXLII	LXXXVIII
CCXX	CXXII	CCLXI	LXXVII
CCXLIIII	CXXXVIIII	CCL	CXLVI
CCXLIIII	CXXXVIIII	CCL	CXLI
CCLXXIIII	CLVI	CCLX	XX
CCLXXIIII	CLVI	CCLX	XLVIII
CCLXXIIII	CLVI	CCLX	XCVI
CCLXXVI	CLVIII	CCLXXIII	XCVIII
CCLXXX	CLXII	CCLXVIIII	CXXII
CCLXXXIII	CLXV	CCLXVI	LV
CCLXXXIIII	CLXV	CCLXVI	LXIII
CCLXXXIIII	CLXV	CCLXVI	LXV
CCLXXXIIII	CLXV	CCLXVI	LXVII
CCLXXXVIIII	CLXX	CCLXXV	CXXVI
CCXCI	CLXXII	CCLXXVIII	CLVI

Realizzazione: Associazione Bibliofili Bernardino Misinta. Copyright: Biblioteca Queriniana Brescia.

CANON MAT	I MAR	IN QUO LUC	IIII IOH
ccxciiii	clxxv	cclxxxi	clxi
ccxcv	clxxvi	cclxxxii	lvii
ccxcv	clxxvi	cclxxxii	xlii
ccc	clxxxi	cclxx[illegible]	clviii
ccc	clxxxi	cclxxx[illegible]	lxxxviiii
cccii	clxxxiii	cclxxxvii	clx
ccciiii	clxxxiiii	cclxxxviiii	clxx
cccvi	clxxxvii	ccxc	clxii
cccvi	clxxxvii	ccxc	clxxiiii
cccx	cxci	ccxciii	clxxvi
cccxiii	cxciiii	ccxciiii	clxxii
cccxiiii	cxcv	ccxci	clxviii
cccxiiii	cxcv	ccxci	clxvi
cccxv	cxcvi	ccxcii	clxxv
cccxviii	cxcviiii	ccc	clxxvi
cccxx	cc	cccii	clxxviii
cccxxv	cciiii	cccx	clxxiiii
cccxxvi	ccv	cccxi	clxxxviii
cccxxvi	ccv	cccxiii	cxciiii
cccxxviii	ccvi	cccxiiii	cxvi
cccxxxi	ccviiii	cccxv	cxcvii
cccxxxii	ccx	cccxviii	cxcvii
cccxxxiiii	ccxii	cccxxi	ccii
cccxxxv	ccxiiii	cccxxiiii	cxcviiii
cccxxxvi	ccxv	cccxvii	cxcviii
cccxxxvi	ccxv	cccxviiii	cxcviii
cccxliii	ccxxiii	cccxxviiii	cciiii
cccxlviii	ccxxvii	cccxxxii	ccvi
cccxlviiii	ccxxviii	cccxxxiii	ccviii
ccclii	ccxxxi	cccxxxvi	ccviiii
ccclii	ccxxxi	cccxxxvi	ccxi
EXPLICIT	CANON · I ·	IN QUO	IIII ·
EXPLIC	CAN · PAI	IN QUO	IIII ·

Realizzazione: Associazione Bibliofili Bernardino Misinta. Copyright: Biblioteca Queriniana Brescia.

CANON · II · MAT ·	IN QUO MAR	III · LUC ·
ccxlviii	cxliii	cclii
ccxlviiii	cxliiii	ccliiii
ccli	cxlvi	cclv
ccliii	cxlviii	cciiii
cclviii	cl	cclvii
cclviiii	cli	cclviii
cclxiiii	clv	cclvi
cclxviiii	cliiii	ccxxviii
cclxxi	xlii	ccxxx
cclxxviii	clx	cclxiiii
cclxxxi	clxiii	cclxviii
cclxxxv	clxvi	cclxv
cclxxxv	clxvi	cclxvii
ccxcvi	clxxvii	cclxxx
ccxcvi	clxxvii	cclxxxiiii
ccci	clxxxii	cclxxxvi
cccviii	clxxxviii	cccv
cccxii	cxciii	ccxcviii
cccxvii	cxcvii	ccxciii
cccxviii	cxcviii	ccxcv
cccxxii	cc ii	cccviiii
cccxxxviii	ccxviii	cccxii
cccxxxviiii	ccxviiii	cccxxv
cccxl	ccxx	cccxxvii
cccxlii	ccxxii	cccxiii
cccxliii	ccxxiiii	cccxxviii
cccxlvi	ccxxv	cccxxx
cccliii	ccxxxvii	cccxxxvii
cccliiii	ccxxxiii	cccxxxviii

EXPLIC̄ CAN̄ · II · INQUO · III ·

Realizzazione: Associazione Bibliofili Bernardino Misinta. Copyright: Biblioteca Queriniana Brescia.

CANON · III MAT	IN QVO LVC	III · IOH
i	xiii	i
i	xiii	iiii
i	xiiii	v
vii	vi	ii
vii	vi	xxv
lviiii	lxiii	cxvi
lxiiii	lxv	xxxvii
xc	lviii	cxviii
xc	lviii	cxxxviiii
xciiii	ccxi	cx
cxi	cxviiii	cxlviiii
cxi	cxviiii	xxx
cxi	cxviiii	cxiiii
cxii	cxviiii	lxxxvii
cxii	cxviiii	xliiii
cxii	cxviiii	lxi
cxii	cxviiii	viiii
cxii	cxviiii	lxxvi
cxii	cxviiii	xc
cxii	cxviiii	cliiii
cxiii	cxviiii	cxlii
cxlvi	xcii	xlvii

EXPLICIT CAN · III · IN QVO · III ·

Realizzazione: Associazione Bibliofili Bernardino Misinta. Copyright: Biblioteca Queriniana Brescia.

CANON·II· MAT	IN QUO MAR	III· LUC·
XV XXI XXXI XXXII	VI X CII XXXVIIII	XV XXXII CLXXXV CXXXIII
XXXVII L LXII LXII	XXXVIIII XLI XIII XIII	LXVIIII LVI LIII XXIIII
LXIII LXVII LXVIIII LXXI	XVIII XV XLVII XXII	XXXIII XXVI LXXXIII XXXVIII
LXXII LXXII LXXIII LXXIIII	XXII XXII XXIII XLVIIII	XXXVIIII CLXXXVI XL LXXXV
LXXVI LXXVIIII LXXX LXXXII	LII XXVIIII XXX LIII	CLXVIIII LXXVI XLIIII LXXXVII
LXXXII LXXXIII LXXXIII LXXXV	LIII LIIII LIIII LV	CX LXXXVII CXII CXIIII
LXXXV LXXXVIII LXXXVIII XCII	LV CXLI CXLI XL	LXXXVIII CCLI CCLIIII LXXX
XCIIII XCIIII C III CXIIII	LXXXVI LXXXVI L XXIIII	XCVII CXLVI LXX XLI·
CXVI CXXI CXXII CXXIII	XXV XXXII XXXIII XXXIIII	XLII CXXVII CXXVIIII CXLVII
CXXX CXXXI CXXXV CXXXVII	XXXV XXXVI XXXVIII XLIIII	LXXXII LXXVI LXXVIII CLXVII

Realizzazione: Associazione Bibliofili Bernardino Misinta. Copyright: Biblioteca Queriniana Brescia.

CANON · II · MAT	IN QUO MAR	III · LUC ·
cxliii	lvii	xi
cxliiii	lviiii	xii
cxlviiii	lxvi	xliii
cxlviiii	lxvi	xxxv
cliii	lxviii	xxxvi
clxiiii	lxxviiii	cxliiii
clxviii	lxxxiii	xcv
clxviii	lxxxiii	ccvi
clxx	lxxxvi	xcvi
clxxii	lxxxvii	xcviii
clxxiiii	xci	xcviiii
clxxvi	xciii	ci
clxxviii	xcv	cii
clxxviii	xcv	ccxvii
clxxviiii	xcviiii	cxcvii
cxc	cv	cxcv
cxcii	cvi	ccxxi
cxciii	cvii	cxxi
cxciii	cvii	ccxviii
cxciiii	cviii	clii
cxciiii	cviii	ccxviiii
cxcv	cviii	ccxx
cxcviii	cx	ccxxi
cxcviiii	cxi	cclxxiii
cci	cxii	ccxxii
cciii	cxiiii	cclxx
ccv	cxvi	ccxxiiii
ccvi	cxvii	ccxxxii
ccviii	cxviii	ccxxxiii
ccxvii	cxxvii	ccxl
ccxviiii	cxxviii	ccxli·
ccxxiii	cxxx	ccxliii
ccxxv	cxxxiiii	ccxlv
ccxxvii	cxxxiii	ccxliiii
ccxxviiii	cxxxv	ccxxxvii
ccxxviiii	cxxxv	ccxlvi·
ccxlii	cxxxvii	ccxxxvii
ccxlii	cxxxvii	ccxlviii
ccxliii	cxxxviii	ccxlviiii
ccxlviii	cxliii	ccviiii

Realizzazione: Associazione Bibliofili Bernardino Misinta. Copyright: Biblioteca Queriniana Brescia.

CANON IIII IN QUO III.

MAT	MAR	IOH
xviii	viii	xxvi
cxvii	xxvi	xc iii
cxvii	xxvi	xc v
cl	lxvii	l i
clxi	lxxvii	xx iii
clxi	lxxvii	l iii
cc iiii	cxv	xci
cc iiii	cxv	cxxxv
ccxvi	cxxv	cl
cc xvi	cxxvi	cxxviii
ccxvi	cxxv	cxxxvii
ccxvi	cxxv	cxxxiii
cclxxvii	cl viiii	lxxx
cclxxviiii	clxi	lxxii
cclxxviiii	clxi	cxxi
cclxxxvii	clxviii	cl ii
cc xciii	clxxiiii	c vii
cc xcvii	clxxviii	lxx
ccxcviii	clxxx	ciii
ccc vii	clxxxviii	clxiiii
cccxvi	cc i	clxxx
cccxxi	cc i	cxc ii
cccxxiii	cc iii	clxxx iii
cccxxviii	cc vii	clxxx v
ccc xxviii	cc vii	cc lxxxvii
cccxxx iii	cc xi	cc iii

EXPLICIT CANON IIII. IN QUO TRES.

Realizzazione: Associazione Bibliofili Bernardino Misinta. Copyright: Biblioteca Queriniana Brescia.

CANON · V · IN QUO · II

MAT	LUC
iii	ii
x	vii
xii	xi
xvi	xvi
xxv	xlvi
xxvi	xlvii
xxviii	xlviii
xxx	xlviiii
xxxiiii	cxx iiii
xxxvi	clxii
xxxviii	l iii
xl	l ii
xl i	lv
xl iii	cxxiii
xlvi	cl iii
xlvii	cxxiiii
xl viii	cxxi
xl viiii	cl
l i	lviiii
l iii	cxxv
l iiii	l iiii
lv	clxx
lvii	lxi
lviii	lx
lx	clxxi
lxi	lxiii
lxv	clxxii
lxvi	lxvi
lxviii	cv
lxxviii	cviii
lxxxiiii	cxii
lxxxvi	cviiii
xc iii	cxlv
xc v	clx
xcvi	clxxvii
xc vi	clxxxiiii

Realizzazione: Associazione Bibliofili Bernardino Misinta. Copyright: Biblioteca Queriniana Brescia

CANON V IN QUO II

MAT	LUC
cii ciiii cv cvii	lxviii lxxvi cxciii lxxviii
cviii cx cxxi cvi	cxv cxviii clxv clxxviii
cxviiii cxxv cxxvii cxxviii	cxxiii lxii cxxviii cxxxii
cxxviiii cxxxii cxxxiiii cxxxviiii	cxxx lxxxi cxx clxviii
clvi clviii clxii clxxvi	lvii ccxxvi clxi cc
clxxxvii clxxxxii clxxxxiii clxxxxvi	clxxxvii clxxxviiii cxcviii clxxxxviiii
cxcvii cciii ccxxi ccxxviii	cclxii ccxxii clxxxi cxxxviiii
ccxxxi ccxxxii ccxxxvii ccxxxviiii	clxxviiii ccxv ccxlii ccxxvi
ccxxxxvi ccxxxxvii ccxxxxviiii ccxl	ccxxv ccxxviii ccxl ccxli

Realizzazione: Associazione Bibliofili Bernardino Misinta. Copyright: Biblioteca Queriniana Brescia

CANON · V · IN QVO · II ·

MAT̄	LVC̄ ·
ccxli	clxxv
cclv	ccii
cclvi	ccv
cclvii	ccxiii
cclxi	ccvii
cclxii	ccxii
cclxv	clvii
cclxvi	clv
cclxvii	clviii
cclxx	cccxxviii
cclxxii	cxxxi

EXPLIC̄ · CAN̄ · V · IN QVO · II ·

Realizzazione: Associazione Bibliofili Bernardino Misinta. Copyright: Biblioteca Queriniana Brescia.

CANON · VI · IN QVO · II ·

MAT	MAR ·
viii	iii
xvii	vii
xx	viiii
xxii	xi
xliiii	cxxvi
lxxvii	lxiii
lxxxvii	cxxxviiii
c	xc viii
cxxxviiii	xlv
cxlv	lx
cxlvii	lxv
cli	lxviiii
cliii	lxxi
clvii	lxxii
clviiii	lxx iii
clv	lxxvi
clxiii	lxxviiii
clxvi	lxxx
clxviiii	lxxxiiii
clxxiii	lxxx. viiii
clxxx	c
clxxxviiii	ciii
cc ii	cxiii
cc viiii	cxx
cc xvi	cxxiiii
ccxviiii	cxxxi
ccxl vi	cxl
ccxlvii	cxlii
cc l	cxlv
cc lii	cxlvii
cc liii	cxlviiii
cclx	clii
cclxiii	cliii
cclxxv	clvii
cclxxxii	clxiiii
cclxxxvi	clxvii

CANON· VI· IN QUO· II·

MAT	MARC
cc lxxxviii	c lxviii
cc xc	c lxxi
cc xcii	c lxxiii
cc xcviii	c lxxviii
ccc v	c lxxxv
ccc viii	c xc
ccc xi	c xcii
ccc xxx	cc viii
ccc xxxvii	cc xviii
ccc xli	cc xxi
ccc xlvii	cc xxvi
ccc l	cc xxviii

EXPLIC· CAN· VI· IN QUO· II·

Realizzazione: Associazione Bibliofili Bernardino Misinta. Copyright: Biblioteca Queriniana Brescia.

CANON · VII · IN QVO · II ·

MAT	IOH
v	lxxxiii
xviiii	xviiii
xviiii	xxxvi
xviiii	xxxiiii
xx	lxxxii
clxxxv	ccxv
cclxx	ci

EXPLICIT · CANON · VII · IN QVO · II ·

Realizzazione: Associazione Bibliofili Bernardino Misinta. Copyright: Biblioteca Queriniana Brescia.

CANON. VIII IN QVO II.

LVC	MAR
XXIII	XII
XXV	XIIII
XXVII	XVI
XXVII	XXVIII
XXVIII	XXVII
LXXXIII	XLVIII
LXXXVIIII	LVI
XCI	LXI
C	LXXV
CIII	XCVII
CCXLVII	CXXXV
CCLXXVII	CCXVI
CCCXXXV	CCXXX

EXPLIC. CANON. VIII IN QVO. II.

Realizzazione: Associazione Bibliofili Bernardino Misinta. Copyright: Biblioteca Queriniana Brescia

CANON · VIIII · IN QVO · II ·

LVC	IOH ·
xxx	cc xviiii
xxx	cc xxii
cc lxii	c xiii
cc lxii	c xiiii
cc lxxviii	cc xxviiii
cc lxxviii	cc xxvii
cc lxxviii	cc xxvi
ccc iii	c xc
ccc vii	c xc
ccc xii	c xc
ccc iii	c lxxxvi
ccc vii	c lxxxvi
ccc xii	c lxxxvii
ccc iii	c lxxxii
ccc vii	c lxxxii
ccc xii	c lxxxii
ccc xl	cc xiii
ccc xl	cc xvii
ccc xli	cc xxi
ccc xli	cc xxiii
ccc xli	cc xxv

EXPLICIT · CANON · VIIII · IN QVO · II ·

Realizzazione: Associazione Bibliofili Bernardino Misinta. Copyright: Biblioteca Queriniana Brescia

CANON · DECIMUS ·

IN QVO · MAT PROPRIE ·	
ii	clv
iiii	clxvii
vi	clxxi
xiii	clxxvii
xiiii	clxxxi
xxvii	clxxxiiii
xxviiii	clxxxiii
xxxiii	clxxxviii
xxxv	cxci
xxxvii	cxcvi
xxxviiii	cc
xlii	ccx
xlv	ccxii
lii	ccxviii
lvi	ccxxii
lxxv	ccxxvii
lxxxi	ccxxx
lxxxviiii	ccxxxiii
xci	ccxxxv
xcviiii	ccxxxviii
ci	ccxlv
cvi	ccxlviii
cviiii	cclxxiii
cxiii	cclxxviii
cxv	ccc iii
cxvii	cccxviiii
cxxiiii	cccxxiiii
cxxvi	cccxxvii
cxxxvi	cccxlv
cxl	ccc li
cli	ccclv

EXPLIC · CAN · X · IN QVO · MAT · PRi

CANON X. IN QVO MAR[C] PROPRIE.

xxiiii	i
xxxi	iii
xl iii	v
xl vi	viii
l iiii	xviiii
lxii	xx
lxx	xvii
lxviiii	xxviii
lxxxi	xxxi
lxxxviiii	l
xc	li
xc ii	lxvii
xc iiii	lxviii
ci	lxxii
ciiii	lxxv
cxviii	c iiii
cxxxvii	cvi
clxxxvi	cviii
cc xiii	cxiii
	cxviii
	cxxii
	cxxiiii
	cxxxi
	cxl iii
	cxl viiii
	cli
	cl iii
	cl viiii
	clxiii
	clxviii
	clxxii
	clxxviii

EXPLIC[IT] CAN[ON] X. IN QVO MAR[C] PP[RIE].

CANON · X ·

IN EVG · LUC · PPR ·

IN EVG · LUC	PPR ·
clxxvi	cccviii
clxxviii	cccxvi
clxxx	cccxx
clxxxiii	cccxxvi
clxxxviii	cccxxxi
cxc	cccxxxiiii
cxcii	cccxxxviii
cxcvi	cccxlii
cci	
cciii	
ccviii	
ccx	
ccxviii	
ccxxiii	
ccxxv	
ccxxvii	
ccxxxvi	
cclii	
cclvi	
cclviii	
cclxiiii	
cclxxi	
cclxxiii	
cclxxvi	
cclxxviii	
cclxxxiii	
cclxxxviii	
ccxcvi	
ccxcviiii	
ccci	
ccciiii	
cccvi	

EXPLIC · CAN · X · IN EVG · LUC · PPR ·

Realizzazione: Associazione Bibliofili Bernardino Misinta. Copyright: Biblioteca Queriniana Brescia.

CANON · X ·

IN ÆVO · IOH ·		PPR ·	
iiii	lxxi	cxxxviii	ccx
vii	lxxiii	cxl	ccxii
viii	lxxv	cxliii	ccxiiii
xi	lxxviii	cxlv	ccxvi
xiii	lxxxi	cxlvii	ccx
xvi	lxxxiiii	cxlviiii	ccxii
xviii	lxxxvii	cli	cc xiiii
xxii	lxxxviiii	cliii	ccxvi
xxiiii	xcii	clv	cc xviii
xxvii	xciiii	clvii	cc xx
xxviii	xcvii	clviii	ccxxiiii
xxxi	xcviii	clxiii	cc xxvi
xxxiii	cii	clxv	cc xxviii
xxxvi	ciiii	clxvii	ccc xxx
xxxviiii	cvi	clxviii	cc xxxii
xli	cviii	clxxi	
xliii	cx	clxxii	
xlv	cxii	clxxvii	
l	cxv	clxxviii	
lii	cxvii	clxxxi	
liiii	cxviiii	clxxxviii	
lvi	cxxiii	cxci	
lviii	cxxv	cxciii	
lx	cxxvii	cxcv	
lxii	cxxx	cc	
lxiiii	cxxxii	cc ii	
lxvi	cxxxiiii	cc v	
lxviii	cxxxv	cc vii	

EXPLIC · CAN · X · IN ÆVO · IOH · PPR ·

Realizzazione: Associazione Bibliofili Bernardino Misinta. Copyright: Biblioteca Queriniana Brescia

Realizzazione: Associazione Bibliofili Bernardino Misinta. Copyright: Biblioteca Queriniana Brescia

SEQ·SCI·EV·SC·LVCA

IN ILLO TEMP·

M IS
SVS

EST·ANGELVS·GA·
BRIHEL·

adõ inciuitatẽ galileę cui nomen nazareth
aduirginẽ desponsatã uiro · cui nom̄ erat

Realizzazione: Associazione Bibliofili Bernardino Misinta. Copyright: Biblioteca Queriniana Brescia.

ioseph dedomo dauid · et nomen uirginis maria·
Et ingressus angelus adeam dixit· haue grā
plena· dns tecū· benedicta tu inmulieribus·
Quę cū audisset turbata ē insermone eius·
et cogitabat qualis esset ista salutatio· Et ait
angls ei· Ne timeas maria· inuenisti grām a
pud dnm· Ecce concipies inutero et paries filiū·
et uocabis nomen eī ihm· hic erit magnus· et fi
lius altissimi uocabit̄· Et dabit illi dns ds
sedē dd̄ patris eī· et regnabit indomo iacob
inętnū· et regni eius n̄ erit finis· Dix autem
maria ad angtm· Quomodo fiet istud qm̄ ui
rū n̄ cognosco· Et respondens angls dixit ei·
Sps scs sup ueniet inte· et uirtus altissimi ob
ūbrabit tibi· Ideoq: et qd̄ nascet̄ exte scm̄ uoca
bit̄ filiū di· Et ecce helisabeth cognata tua· et ipsa
ccepit filiū insenectute sua· Et hic mīsis ē sextus
illi quo cat̄ sterilis· qa n̄ erit inpossibile apud dm̄
omē uerbū· Dix aut̄ maria· Ecce ancilla
dni· fiat mihi secundū uerbū tuum·

Realizzazione: Associazione Bibliofili Bernardino Misinta. Copyright: Biblioteca Queriniana Brescia

INITIV̄· SC̄I·EV̄G·

SCM̄· IOH̄M

INPRIN

CIPIO ERAT

VER BVM·

Et uerbum erat apud dm̄ · et deus erat uerbum·

Realizzazione: Associazione Bibliofili Bernardino Misinta. Copyright: Biblioteca Queriniana Brescia

hoc erat in principio apud dm̄· Omīa per ipsū fac
ta sunt· et sine ipso factū ē nichil· Quod factū
ē in ipso uita erat· Et uita erat lux hominum·
et lux in tenebris lucet· et tenebrae eam non cō
p̄hender͞t· Fuit homo missus a dō· cui nomen
erat iohs̄· hic uenit in testimoniū· ut testimo
niū perhiberet de lumine· ut omīs crederent
per illū· Non erat ille lux· sed ut testimoniū
perhiberet de lumine· Erat lux uera quę illu
minat omēm hominē uenientē in hunc mun
dum· In mundo erat· et mundus p ipsū factus
ē· et mundus eū non cognouit· In ppria uenit·
et sui eū non receperunt· Quot quot aut͞ recepe͞r
eū· dedit eis potestatē filios dei fieri· his qui cre
dunt in nomine eius· Qui non ex sanguinib; neq;
ex uoluntate carnis· neq; ex uoluntate uiri·
sed ex dō nati s͞t· Et uerbū caro factū ē· et ha
bitabit in nobis· Et uidimus gl̄am eius· gl̄am
quasi unigeniti a patre· Plenū gratia· et
ueritate·

Realizzazione: Associazione Bibliofili Bernardino Misinta. Copyright: Biblioteca Queriniana Brescia

Realizzazione: Associazione Bibliofili Bernardino Misinta. Copyright: Biblioteca Queriniana Brescia

SEQ · SCD·MATHEUM

CUM
NATUS
ESSET·IHS·IN ✠

bethleem iudę· in diebus herodis regis ·
ecce magi ab oriente uenerunt hierosolimā

Realizzazione: Associazione Bibliofili Bernardino Misinta. Copyright: Biblioteca Queriniana Brescia

dicentes· Vbi ē qui natus ē rex iudeorū· Vidimus
enī stellā eius in oriente· et uenim̄ adorare eum·
Audiens aut̄ herodes rex turbatus ē· et omīs hie
rosolima cum illo· Et congregans omīs principes
sacerdotū et scribas populi· sciscitabatur ab eis
ubi xp̄s nasceretur· At illi dixerunt ei· In beth
leem iudę· Sic enī scriptū ē per pphetā· Et tu
bethleem terra iuda nequaquā minima es
in principib; iuda· Ex te enī exiet dux·
qui regat populū meū isrł̄· Tunc herodes clam
uocatis magis· diligenter didicit ab eis tēpus
stellę· quę apparuit eis· Et mittens illos in
bethleem dix̄· Ite et interrogate diligenter
de puero· et cū inueneritis renuntiate mihi· ut
et ego ueniens adorē eum· Qui cū audissent
regem abierunt· Et ecce stella quā uiderant
in oriente antecedebat eos· usq; dū ueniens sta
ret supra ubi erat puer· Videntes aut̄ stellam
gauisi sunt gaudio magno ualde· Et intrantes
domū· inuener̄ puerū cū maria matre eius·

Realizzazione: Associazione Bibliofili Bernardino Misinta. Copyright: Biblioteca Queriniana Brescia

Et procidentes · adorauerunt eum · Et aper
tis thesauris suis · obtulerunt ei munera ·
Aurum · thus · et murram · Et responso ac
cepto insomnis · ne redirent ad herodem ·
Per aliam uiam · reuersi sunt in regionē
suam · ·

Realizzazione: Associazione Bibliofili Bernardino Misinta. Copyright: Biblioteca Queriniana Brescia

Realizzazione: Associazione Bibliofili Bernardino Misinta. Copyright: Biblioteca Queriniana Brescia.

qui tollit peccata mundi· hic ē de quo dixi·
post me uenit uir· qui ante me factus est· qa

Realizzazione: Associazione Bibliofili Bernardino Misinta. Copyright: Biblioteca Queriniana Brescia

prior me erat· et ego nesciebam eum· Sed
ut manifestetur isrl̄· propterea ueni ego
in aqua baptizans· Et testimoniū perhibuit
iohannes dicens· Quia uidi spm̄ descen
dentē quasi columbam de cęlo· et man
sit super eum· et ego nesciebam eum·
Sed qui misit me baptizare in aqua·
ille michi dixit· Super quem uideris
spm̄ descendentē· et manentē· super eū·
hic ē qui baptizat in spū scō· Et ego uidi·
et testimoniū perhibui· quia hic ē
filius dei·

Realizzazione: Associazione Bibliofili Bernardino Misinta. Copyright: Biblioteca Queriniana Brescia.

Realizzazione: Associazione Bibliofili Bernardino Misinta. Copyright: Biblioteca Queriniana Brescia.

SEQ·SCĪ·EV̄·SC̄LVCĀ

IN ILLO TEMP̄

P OST

QVĀ

INPLETI

SVNT·DIES

PVRGATIONIS·

EIVS SCD̄M

legem moysi· tulerunt illū inhierusalē utsisterent
cū dn̄o · sicut scriptum ē inlege dn̄i · Quia omē

Realizzazione: Associazione Bibliofili Bernardino Misinta. Copyright: Biblioteca Queriniana Brescia

masculinū adaperiens uuluā · scm̄ dn̄o uocabit̄ ·
Et ut darent hostiā · scdm̄ quod dictū ē inlege
dn̄i · Par turturū · aut duos pullos columbarum ·
Et ecce homo erat inhierusalē · cui nom̄ simeon ·
Et homo iste iustus et timoratus · expectans
consolationē isrł · et sp̄s scs̄ erat in eo · Et respon
sum acceperat asp̄ū scō · non uisurū se mortem ·
nisi uideret xp̄m dn̄i · Et uenit insp̄ū intēplū ·
Et cū inducerent puerū ih̄m parentes eius ·
ut facerent scdm̄ consuetudinē legis pro eo ·
et ipse accepit eum inulnas suas · et benedixit
dm̄ et dixit · Nunc dimittis seruū tuū dnē ·
scdm̄ uerbū tuū inpace · Quia uiderunt ocu
li mei salutare tuum · quod parasti ante fa
ciem omium populorū · Lumen adreuela
tionem gentium · et gloriam plebis tuę
israhel ·

Realizzazione: Associazione Bibliofili Bernardino Misinta. Copyright: Biblioteca Queriniana Brescia

Realizzazione: Associazione Bibliofili Bernardino Misinta. Copyright: Biblioteca Queriniana Brescia

SEQ·SCI EV·SC MATH

IN ILL O·TEMP·

C VM AD

PROPIN·QVASSEN

DNS. IHS

hierosolimis et uenissent bethfage admonte oliue
ti · tunc misit duos discipulos dicens eis· Ite

Realizzazione: Associazione Bibliofili Bernardino Misinta. Copyright: Biblioteca Queriniana Brescia

in castellū quod contra uos ē· et statim inuenie
tis asinā alligatā et pullū cum ea· soluite
et adducite mihi· Et si quis uobis aliquid
dixerit· dicite quia dns͞ his opus habet·
et confestim dimittet eos· hoc totū factū ē·
ut adimpleretur quod dictū ē per pphetā
dicentē· Dicite filię sion· ecce rex tuus
uenit tibi mansuetus· et sedens sup asinam
et pullū· filiū subiugalis· Euntes autē
discipli· fecerunt sicut pcepit illis ih͞s·
Et adduxer̄ asinā et pullū· et inposuer̄
sup eos uestimta sua· et eū desup sedere fe
cerunt· Plurima autē turba· strauer̄ uesti
menta sua in uia· Alii autē cedebant ramos
de arborib;· et sternebant in uia· Turbę
autē quę praecedebant et quę sequębantur·
clamabant dicentes· Osanna filio da
uid· benedictus qui uenit in nomine
domini·

Realizzazione: Associazione Bibliofili Bernardino Misinta. Copyright: Biblioteca Queriniana Brescia

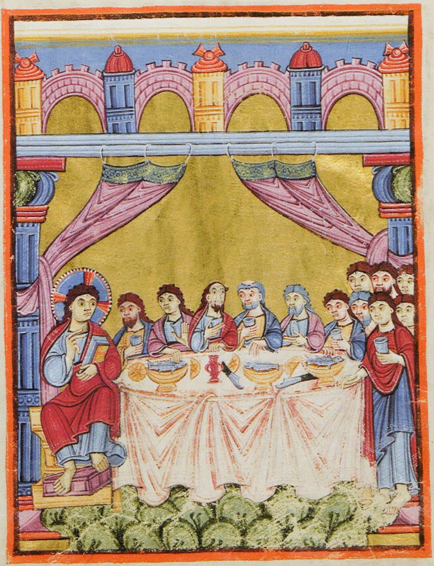

Realizzazione: Associazione Bibliofili Bernardino Misinta. Copyright: Biblioteca Queriniana Brescia

SEQ·SCI·EV̄·IOHANN̄

IN ILLO· TEMP·

A NTE

DIE·

FESTUM·PASCHAE·

sciens ihs quia uenit eius hora · ut transeat ex hoc
mundo ad patrem · Cum dilexisset suos q̄ erant

Realizzazione: Associazione Bibliofili Bernardino Misinta. Copyright: Biblioteca Queriniana Brescia

in mundo · in finē dilexit eos · Et cena facta
cum diabolus iam misisset in cor · ut trade
ret eum iudas simonis scariothis · Sciens
quia omnia dedit ei pater in manus · et q̄a
a deo exiuit · et ad dm̄ uadit · Surgit a
cena · et ponit uestimenta sua · Et cum ac
cepisset linteū p̄cinxit se · Deinde mit
tit aquā in peluem · et cepit lauare pe
des discipulorum · et extergere linteo quo
erat precinctus · Uenit ergo ad simonem
petrum · et dicit ei petrus · Dn̄e tu mihi
lauas pedes · Respondit ih̄s et dicit ei ·
Quod ego facio tu nescis modo · scies autē
postea · Dicit ei petrus · Non lauabis mihi
pedes in eternū · Respondit ei ih̄s · Et si n̄
lauero te · non habebis partem mecū · Di
cit ei simon petrus · Dn̄e non tantū pedes
meos · sed et manus et caput · Dicit ei ih̄s ·
Qui lotus ē non indiget · nisi ut pedes lauet ·
sed ē mundus totus · Et uos mundi estis · sed

Realizzazione: Associazione Bibliofili Bernardino Misinta. Copyright: Biblioteca Queriniana Brescia.

non omīs. Sciebat enim quisnam esset qui tra
deret eum. ꝓpterea dixit non estis mundi omīs.
Postquā ergo lauit pedes eorum. et accepit ue
stimenta sua. et cum recubuisset iterū dixit
eis. Scitis quid fecerim uobis? Vos uoca
tis me magister et domine. et bene dicitis.
sum etenim. Si ergo ego laui pedes urōs
dnī et magister. et uos debetis alter alteri
us lauare pedes. Exemplum enim dedi
uobis. ut quem admodum ego feci uobis.
ita et uos faciatis.

Realizzazione: Associazione Bibliofili Bernardino Misinta. Copyright: Biblioteca Queriniana Brescia.

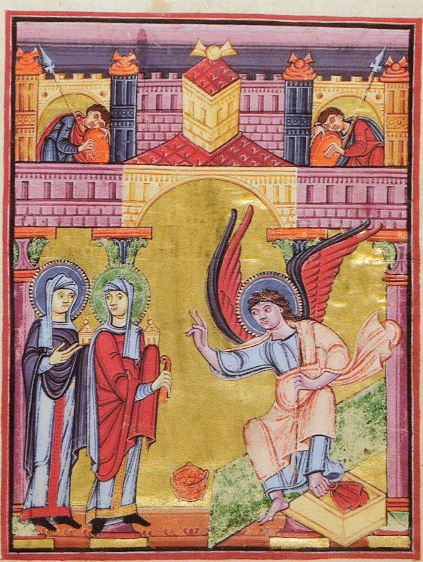

Realizzazione: Associazione Bibliofili Bernardino Misinta. Copyright: Biblioteca Queriniana Brescia.

SEQ·SCI·EV·SC·MATHEV

IN ILLO TEMP

V ES PERE AVTE

SABBATI·QVE·LVCES

CIT·IN PRIMA·SABBATI·

uenit maria magdalene· et altera maria uidere

Realizzazione: Associazione Bibliofili Bernardino Misinta. Copyright: Biblioteca Queriniana Brescia

sepulchrum. Et ecce terrę motus factus est
magnus. Angelus enim dni descendit de
cęlo. et accedens reuoluit lapidē. et sedebat
super eum. Erat autē aspectus eius sicut
fulgur. et uestimenta eius sicut nix.
Pre timore autē eius exterriti sunt custo
des. et facti sunt uelut mortui. Respon
dens autē angls. dixit mulieribus.
Nolite timere uos. Scio enim quod ihm
qui crucifixus ē quęritis. non est hic.
Surrexit enim sicut dixit. Uenite
et uidete locum ubi positus erat
dns. Et cito euntes dicite discipulis eius
quia surrexit. et ecce p̄cedit uos in gali
leam. Ibi eum uidebitis
sicut dixit uobis.

Realizzazione: Associazione Bibliofili Bernardino Misinta. Copyright: Biblioteca Queriniana Brescia

Realizzazione: Associazione Bibliofili Bernardino Misinta. Copyright: Biblioteca Queriniana Brescia.

SEQ·SCI·EV·SC·MARCV

IN ILLO TEMP

M A RI A

MAGDALENAE ET

MARIA·IACOBI·ET·

salome emerunt aromata · ut uenientes ungue
rent eum · Et ualde mane una sabbatorum

Realizzazione: Associazione Bibliofili Bernardino Misinta. Copyright: Biblioteca Queriniana Brescia.

ueniunt admonumentū · orto iam sole. Et dice
bant adinuicē. Quis reuoluit nobis lapidē ab
ostio monumti. Et respicientes. uiderunt reuo
lutū lapidē. Erat quippe magnus ualde. Et
introeuntes in monumentum · uiderunt iu
uenem sedentē indextris · coopertum
stola candida · etobstipuerunt. Qui dicit
illis. Nolite expauescere. Ihm quęritis na
zarenum · crucifixum · surrexit non est
hic · Ecce locus ubiposuerunt eum · Sed
ite dicite discipulis eius etpetro · quia prę
cedit uos ingalileam. Ibi eum uidebi
tis · sicut dixit uobis ·

Realizzazione: Associazione Bibliofili Bernardino Misinta. Copyright: Biblioteca Queriniana Brescia

Realizzazione: Associazione Bibliofili Bernardino Misinta. Copyright: Biblioteca Queriniana Brescia.

SEQ·SCI·EV·SC·MARCV·

IN ILLO TEMP·
R
ECV·
BENTI
BVS
UN DECIM·DISCIPVLIS
APPARVIT·ILLIS·IHS·

et exprobrauit incredulitate illoru· et duritia
cordis· Quia his qui uiderant eum resurrexisse

Realizzazione: Associazione Bibliofili Bernardino Misinta. Copyright: Biblioteca Queriniana Brescia.

non crediderunt. Et dixit eis. Euntes in mundũ
universũ p̄dicate euangeliũ omĩ creaturę.
Qui crediderit et baptizatus fuerit saluus erit.
Qui uero non crediderit condempnabitur.
Signa autem eos qui crediderint hęc sequen
tur. In nomine meo demonia eicient. Lin
guis loquentur novis serpentes tollent.
Et si mortiferum quid biberint. non eos
nocebit. Super egros manus inponent.
et bene habebunt. Et dn̄s quidem ih̄s post
quã locutus ē eis. assũptus ē in celum. et
sedit ad dexteris dī. Illi aũt profecti prę
dicauerunt ubiq; dn̄o cooperante et
sermone confirmante. sequentib; signis.

Realizzazione: Associazione Bibliofili Bernardino Misinta. Copyright: Biblioteca Queriniana Brescia.

Realizzazione: Associazione Bibliofili Bernardino Misinta. Copyright: Biblioteca Queriniana Brescia.

SEQ̄ SC̄I·EV̄SC̄I·IOHANN̄

IN ILLO TEMP̄·
DIXIT IH̄S
DISCIPVLIS
SVIS· SIQVIS
DILI·
GIT·ME

SERMONEM MEVM·
SERVABIT·

Et pater mīs diliget eum· et ad eū uenimus· et a
pud mansionem apud eum faciemus· Q̄ non

Realizzazione: Associazione Bibliofili Bernardino Misinta. Copyright: Biblioteca Queriniana Brescia

diligit me sermones meos non seruat. Et sermonē
quē audistis ñ ē mś. sed eī qmisit me patris. hec
locutus sū uobis apud uos manens. Paraclitus
aūt sps̄ scs̄ quē mittet pat̄ innomine meo. ille
uos docebit omīa. et suggeret uobis omīa que
cumq; dixero uobis. Pacē relinquo
uobis pacē meā douobis. Nonquomodo
mundus dat ego douobis. Nonturbetur cor
urm̄. neq; formidet. Audistis quia ego dixi
uobis. uado et uenio aduos. Sidiligeretis
me. gauderetis utiq; quia uado adpatrem.
Etnunc dixi uobis. priusquā fiat. ut cum fac
tum fuerit credatis. Iamnon multa loquar
uobiscum. Uenit enim princeps mundi huius.
et inme non habet quicquā. Sed ut co
gnoscat mundus quia diligo patrē.
et sicut mandatum dedit mihi pater.
sic facio.

Realizzazione: Associazione Bibliofili Bernardino Misinta. Copyright: Biblioteca Queriniana Brescia.

Realizzazione: Associazione Bibliofili Bernardino Misinta. Copyright: Biblioteca Queriniana Brescia.

SEQ·SCI EVG·

SCDM· LVCA·

INILLO· TEMP·

NTRA

UIT·IHS

INQVO DDAM·

CASTEL LVM·

et mulier quędam martha nomine· excepit
illū indomum suam· Et huic erat soror nomine

Realizzazione: Associazione Bibliofili Bernardino Misinta. Copyright: Biblioteca Queriniana Brescia.

maria. Que etiam sedens secus pedes domini. audiebat verbum illius. Martha autem satagebat circa frequens ministerium. Que stetit. et ait. Domine non est tibi cure. quod soror mea reliquit me solam ministrare. Dic ergo illi ut me adiuvet. Et respondens. dixit illi dominus. Martha. martha. sollicita es. et turbaris erga plurima. Porro. unum est necessarium. Maria optimam partem elegit. que non auferetur ab ea.

Hic liber est mei Thome phisici q. clarissimi & famosi artium & medicine doctoris domini Bartolamei de lambertis civis brixie.

Realizzazione: Associazione Bibliofili Bernardino Misinta. Copyright: Biblioteca Queriniana Brescia.